

Comunicado N.º: 001/2021

Foz do Iguaçu, 20 de abril de 2021

À Conesul Pré-Fabricados

Endereço: Avenida Adolpho Lolatto, 4644, Santa Terezinha de Itaipu

Assunto: Manifestações patológicas em consoles da estrutura pré-moldada

A **COA SERVIÇOS DE ENGENHARIA LTDA**, empresa responsável pela fiscalização da obra localizada na Rua Javaé, Nº 1283, Jardim Renato Festugato, executada pela empresa **LUCIANO H. ALVES KLEINSCHMITT LTDA (CONSTRUTORA KLEINSCHMITT)** para a empresa **PIMENTEL MORTEAN & CIA LTDA ME**, vem por meio deste comunicado informar a presença de manifestações patológicas identificadas nos consoles da estrutura de concreto pré-moldado, executada pela empresa **CONESUL PRÉ FABRICADOS LTDA**. Tendo em vista que a concretagem da capa de concreto da laje da cobertura está prevista para o dia 22 de abril de 2021 (quinta-feira), solicitamos um parecer técnico dos problemas apresentados e a liberação da concretagem. Sendo assim, segue o relatório fotográfico das manifestações patológicas identificadas.

1. Relatório fotográfico das manifestações patológicas

Foto 1 – Console localizado no eixo 1-A do projeto estrutural (cobertura)



Foto 2 – Console localizado próximo ao eixo 3-A do projeto estrutural (cobertura)



Foto 3 – Console localizado no eixo 3-C do projeto estrutural (cobertura)



Foto 4 – Console localizado no eixo 3-D do projeto estrutural (cobertura)



Foto 5 – Console localizado no eixo 2-F do projeto estrutural (cobertura)

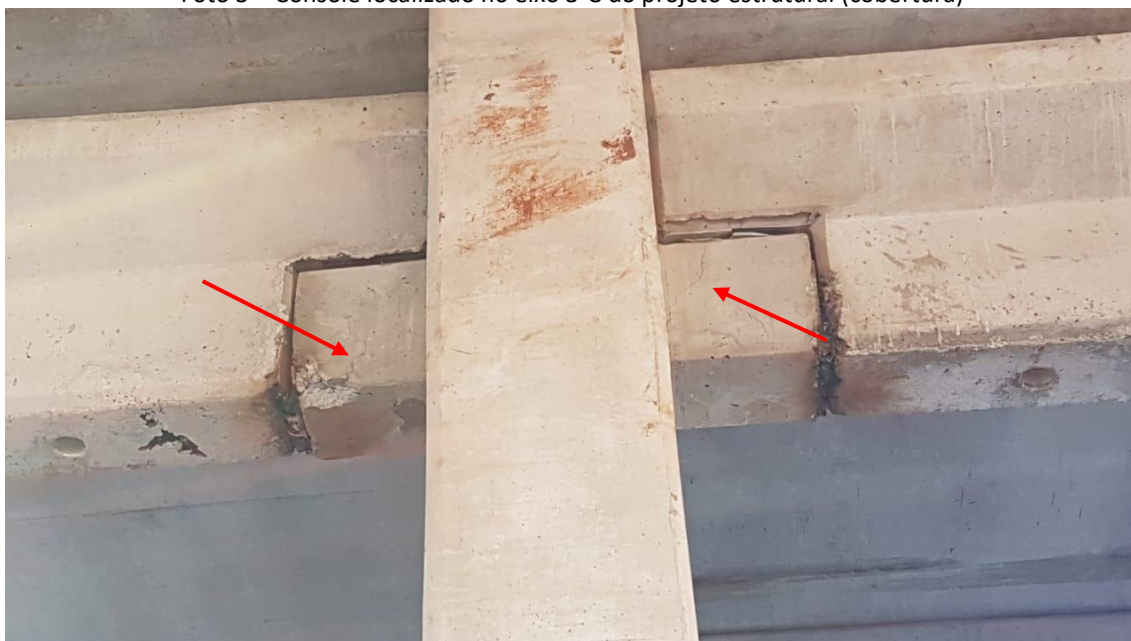

Foto 6 – Console localizado no eixo 2-H do projeto estrutural (cobertura)



Foto 7 – Console localizado no eixo 2-I do projeto estrutural (cobertura)

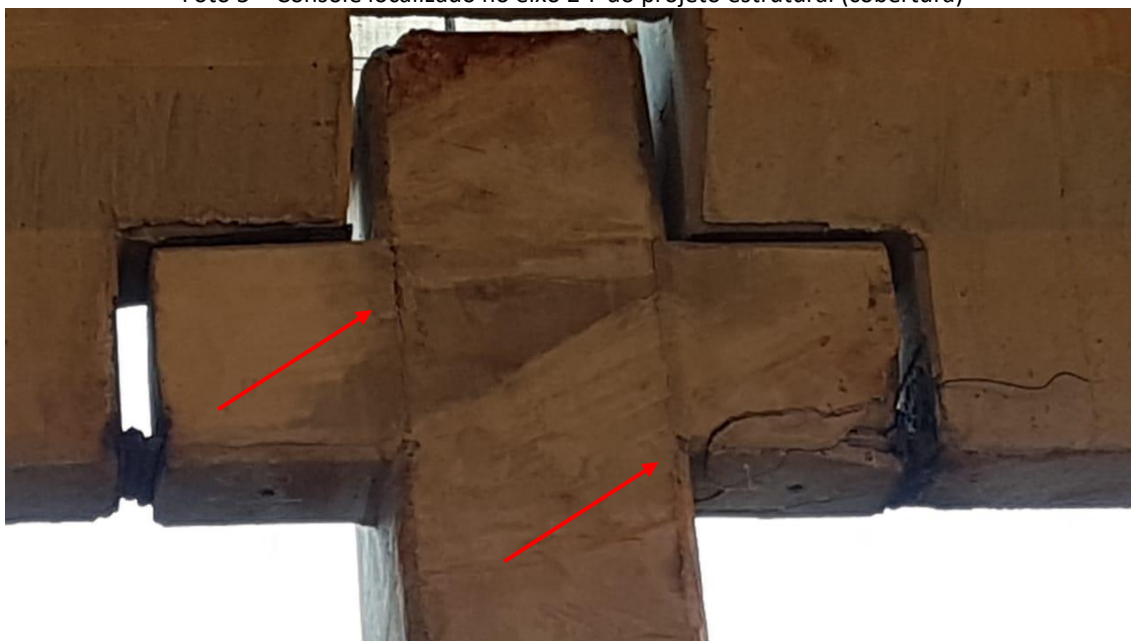

Foto 8 – Console localizado no eixo 2-L do projeto estrutural (cobertura)



Foto 9 – Console localizado no eixo 1-D do projeto estrutural (térreo)



Aguardamos o posicionamento da empresa **CONESUL PRÉ FABRICADOS LTDA**, seno que a própria empresa que irá fornecer o concreto agendado. Que fique claro que o intuito do comunicado é de alertar sobre um fato/condição de provável risco, sendo que a responsabilidade por eventuais acidentes/anomalias estruturais na obra em questão é de inteira responsabilidade da fornecedora, ou seja, da empresa **CONESUL PRÉ FABRICADOS LTDA**.

Cordialmente,



Eng.º Eduardo Damin
CREA-PR 126098/D

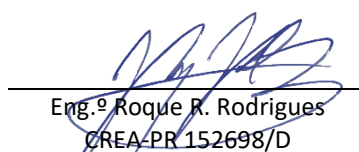

Eng.º Roque R. Rodrigues
CREA-PR 152698/D

CÖA Serviços de Engenharia LTDA
CREA-PR 71994