

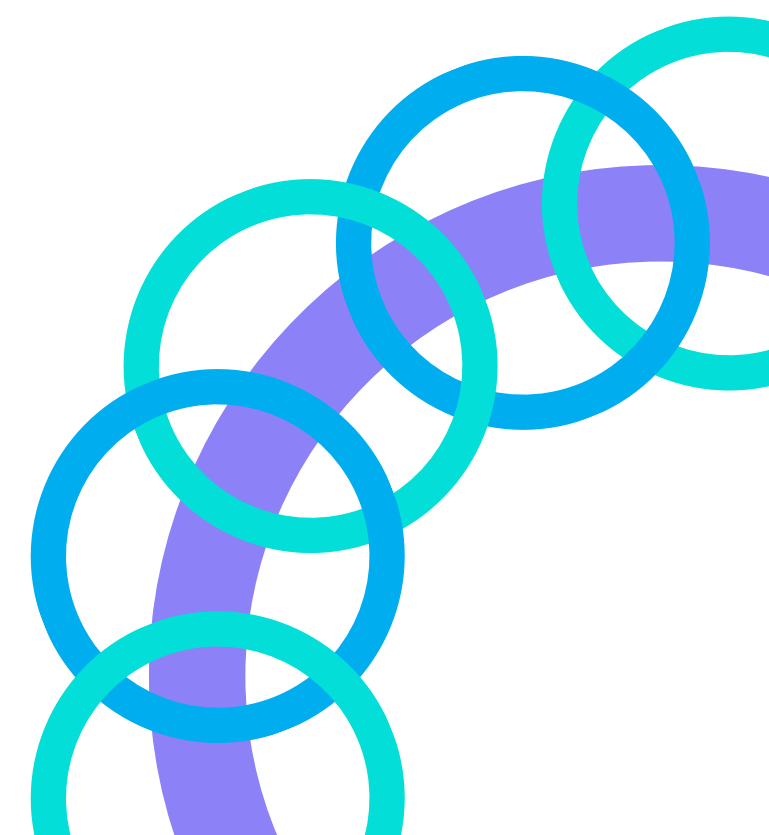

Central de Atendimento COVID-19 de Foz do Iguaçu/PR

Voluntários
Pró-Saúde
Foz do Iguaçu

UM PROJETO PRÓ-SAÚDE DA SOCIEDADE CIVIL DE FOZ DO IGUAÇU





O QUE É A CAC-FI ?

A CAC-FI é a Central de Atendimento Covid-19 de Foz do Iguaçu, organizada por voluntários da sociedade civil, entre eles, médicos, empresários, empreendedores, profissionais liberais, pessoas do bem e amigos, para auxiliar no enfrentamento à Covid-19.

QUAL O OBJETIVO DA CAC-FI ?

Prestar atendimento voluntário aos pacientes em estágios iniciais da Covid-19 e com sintomas leves, com queixas, há no máximo 3 dias, com a finalidade de reduzir o impacto da pandemia na população e nos serviços de saúde.





O QUE O PROJETO CAC-FI DEFENDE?

O projeto Central de Atendimento Covid-19 tem por base a defesa de dois valores essenciais ao contexto da saúde humana:

AUTONOMIA MÉDICA

A autonomia médica, em consonância com o Parecer CFM N. 04/2020

DIREITO DE ESCOLHA

O direito de escolha para todo cidadão e/ou paciente

15 Informações Importantes e Orientativas



01

A CAC-FI É UM PROJETO VOLUNTÁRIO?

Sim. Todos os integrantes da Central de Atendimento Covid-19 são 100% voluntários. Todos são doadores de seu tempo, de seus talentos e/ou de seus recursos, integrando esforços pacificamente, por liberdade pessoal, com intuito de fazer o seu melhor para todos.



02

QUANDO FUNCIONA A CAC-FI?

Central de Atendimento Covid-19 de Foz do Iguaçu funciona no seguintes dias e horários:

De segunda a sexta-feira: das 9h as 12h e das 14h as 20h.

Aos sábados: das 9h as 12h e das 14h as 17h.

Obs: A Central de Atendimento Covid-19 não funciona em regime de plantão.



03

COMO FUNCIONA O AGENDAMENTO DA CONSULTA MÉDICA?

O agendamento da consulta via telemedicina segue protocolos da equipe de saúde voluntária e será realizado com a maior brevidade possível, considerando a disponibilidade de agenda.

15 Informações Importantes e Orientativas



04

A CAC-FI FARÁ ATENDIMENTO PRESENCIAL?

Não. Todas as fases do processo de atendimento são realizadas por telemedicina, desde o agendamento, a consulta médica e a pós-consulta.



05

A CAC-FI É UM PONTO DE RETIRADA DE MEDICAMENTOS?

Não. A CAC-FI é uma central de atendimento médico on-line para a população, oferecido de forma gratuita à pessoas com sintomas iniciais da Covid-19. Os medicamentos prescritos pelos médicos da nossa equipe serão doados aos pacientes atendidos pelo CAC-FI.



06

NA CAC-FI O ATENDIMENTO A COVID-19 É FEITO COM "KIT" DE MEDICAMENTOS?

Não existe um "kit Covid-19". Na CAC-FI, os pacientes são atendidos via telemedicina, por médicos voluntários que avaliam individualmente cada caso, para decidir a melhor conduta terapêutica.

15 Informações Importantes e Orientativas



07

A CAC-FI FAZ EXAME DE LABORATÓRIO PARA SABER SE TENHO COVID-19?

Não. O diagnóstico da Covid-19 é clínico/epidemiológico. Se o médico julgar necessário, emitirá o pedido de exame que deverá ser realizado de forma particular no laboratório de preferência do paciente.



08

SE EU PRECISAR DE MEDICAMENTOS, A CAC-FI FORNECERÁ GRATUITAMENTE?

Sim. Após a consulta médica e a prescrição dos médicos voluntários da CAC-FI, os medicamentos prescritos serão fornecidos GRATUITAMENTE ao paciente que declarar não possuir condições de arcar com o seu tratamento.



09

ONDE POSSO RETIRAR OS MEDICAMENTOS PRESCRITOS PELOS MÉDICOS VOLUNTÁRIOS?

A CAC-FI não funciona como farmácia. O paciente que não possuir condições financeiras para arcar com o tratamento, receberá os medicamentos prescritos pela equipe médica do projeto em sua residência, gratuitamente, na cidade de Foz do Iguaçu. O paciente que puder custear seu tratamento, será atendido gratuitamente, recebendo a prescrição médica imediatamente por e-mail para realizar a compra dos medicamentos indicados.

15 Informações Importantes e Orientativas



10

SE EU PRECISAR DE OXÍMETRO, A CAC-FI PODE FORNECER?

A CAC-FI poderá ceder por uma quantidade limitada de dias, se houver estoque disponível, mediante assinatura do termo de empréstimo e devolução do equipamento e desde que seja indicado pelo médico, após a realização da consulta médica.



11

SE EU NÃO ESTIVER COM SINTOMAS, POSSO MARCAR UMA CONSULTA?

Não. A CAC-FI é uma central para agenda de consulta médica via telemedicina, exclusiva para quem se encontra até o terceiro dia de sintomas da Covid-19.



12

TENHO UMA RECEITA EMITIDA FORA DA CENTRAL, POSSO RETIRAR A MEDICAÇÃO NA CAC-FI?

Não. A CAC-FI destina-se a consulta médica e doará os medicamentos com exclusividade aos pacientes atendidos pela equipe médica voluntária da Central, de acordo com as prescrições médicas.

15 Informações Importantes e Orientativas



13

COMO A CAC-FI SE SUSTENTA FINANCEIRAMENTE?

A CAC-FI é mantida através de doações financeiras, doações de produtos e equipamentos necessários ao funcionamento da Central e da disponibilidade de tempo de seus mais de 100 voluntários oriundos da Sociedade Civil de Foz do Iguaçu e região.



14

ONDE OS RECURSOS AUFERIDOS SERÃO APLICADOS?

- 1 - Na aquisição de medicamentos para doação aos pacientes e de oxímetros para o empréstimo gratuito aos pacientes atendidos pela CAC-FI;
- 2 - No custeio administrativo e operacional da CAC-FI;
- 3 - Na aquisição de álcool em gel, luvas, máscaras, entre outros.



15

COMO POSSO CONTRIBUIR?

As doações financeiras são única e exclusivamente aceitas por meio de depósito bancário:

Banco: Sicoob (Bancoob 756)

Cooperativa: 4343 / Sicoob Três fronteiras

Conta Corrente: 570-3

Titular: Associação Comercial e Empresarial de Foz do Iguaçu - ACIFI

CNPJ: 77.089.746/0001-48



Voluntários
Pró-Saúde
Foz do Iguaçu



BANCO: SICOOB (BANCOOB - 756)

COOPERATIVA: 4343 / SICOOB TRÊS FRONTEIRAS

CONTA CORRENTE: 570-3

TITULAR: ASSOCIAÇÃO COMERCIAL E EMPRESARIAL DE
FOZ DO IGUAÇU - ACIFI

CNPJ: 77.089.746/0001-48

CHAVE PIX: financeiro@acifi.org.br

**ÚNICA CONTA BANCÁRIA PARA DOAÇÃO. CONFIRA
SEMPRE O NOME DO FAVORECIDO.**

**NESTA ETAPA DO PROJETO, SERÃO ACEITAS
DOAÇÕES ACIMA DE R\$ 5.000,00**

COMO POSSO CONTRIBUIR COM RECURSOS FINANCEIROS?

**AS DOAÇÕES SERÃO ÚNICA E EXCLUSIVAMENTE ACEITAS POR MEIO
DE DEPÓSITO BANCÁRIO PARA A SEGUINTE CONTA CORRENTE:**

DEPÓSITO REALIZADO?

PREENCHA O FORMULÁRIO DE DOAÇÃO ATRAVÉS
DO LINK OU POR MEIO DO QR CODE ABAIXO

LINK:

<https://pt.surveymonkey.com/r/PROSAUDEFOZ>

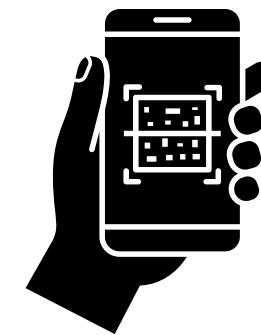



Voluntários
Pró-Saúde
Foz do Iguaçu

PORTA-VOZES OFICIAIS

CAC-FI | Central de Atendimento Covid-19 - Foz do Iguaçu-PR

Mariangela Lückmann
Coordenadora Geral do Projeto
CAC-FI
Empreendedora Inovadora
100% Voluntária

Dr. João Ricardo Yamasita
Coordenador Geral de Saúde
CAC-FI
Médico - CRM-PR 16063
100% Voluntário



Fale com a gente!

CAC-FI | Central de Atendimento Covid-19 - Foz do Iguaçu-PR

Voluntários
Pró-Saúde
Foz do Iguaçu



**SE VOCÊ SE ENCONTRA NOS PRIMEIROS TRÊS
DIAS DE SINTOMAS DA COVID-19, ENTRE EM
CONTATO POR TELEFONE OU WHATSAPP:**

(45) 3198 5999



www.voluntariosprosaudefoz.com.br



[/voluntariosprosaudefoz](https://www.facebook.com/voluntariosprosaudefoz)



[@voluntariosprosaudefoz](https://www.instagram.com/voluntariosprosaudefoz)